LE BOKOR PALACE
BY
SOKHA HOTELS & RESORTS

卜 哥 宫 历 史

1904

▶ 据于1904年11月15日的503通告中，殖民部长加斯东·杜梅格（Gatson Doumergue）发布了指导方针，以继续兴建海上健康站和高地健康站 。

1917

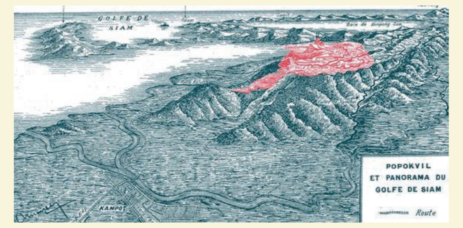

▶ 首次在象山勘探任务于1917年4月由地籍处处长博尔内（Bornet）和柬埔寨森林服务局局长古尔冈（Gourgand）完成。

▶ **旋云（Popokvil）的林业局**
林业局于1917年1月在旋云兴建的，并委任文森（Vincent）为护林员，以进行观察和调查天气、种植和育种，并获得最后结果。

◆ 罗洛（Rolous）来到高原，最初计划是兴建山站。

1921

▶ 举行卜哥路开通仪式，全长32公里。

La route de Rolous - Popokvil, vue prise au cours des travaux de construction.

◆ 1921-1924：兴建山站。

◆ 1921：前往山站的39号道路工程竣工。

1922

▶ 西索瓦国王于1922年4月13日签发王令兴建山站，包括酒店，拥有25间客房，每间客房有浴室和淋浴室、高级驻扎官别墅、邮局、电厂、医疗室、任务的休息屋、Beau-Site酒店（旧平房被扩建和布置）和农场站。在22公里兴建贡布居民的小屋和奶站。

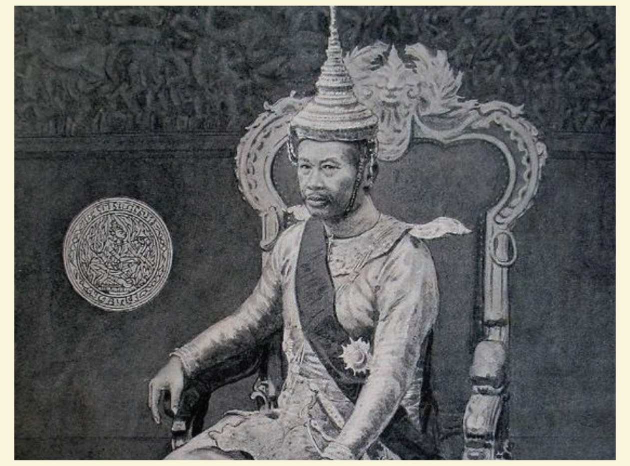

▶ 第一间建筑物出现在卜哥山上，临时简易的别墅有一个亭楼，作为饭厅和四个房间的五个小屋。

1925

▶ 卜哥宫酒店开幕。

◆ 卜哥宫酒店已建成。

1936

▶ 在22公里兴建西索瓦.莫尼旺国王的行宫（黑宫）。

1945

▶ 卜哥宫被使用为医院，并在第一次印度支那战期间，第一次被抛弃。

1950-60

◆ 50年代-60年代是山站最盛時期。在60年代，成为高棉富人最受欢迎的地方。

1962

▶ 1962年1月2日，诺罗敦.西哈努克国王开创了“卜哥城”。在湖泊附近的新酒店（民盟酒店和基里酒店）建设赌场，其他建筑物也在当时兴建。

1964

▶ 赌场被关门。1964年6月1日，赌场被搬迁到贡布省的海岸度假村。

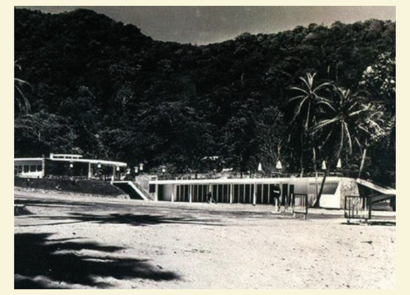

1965

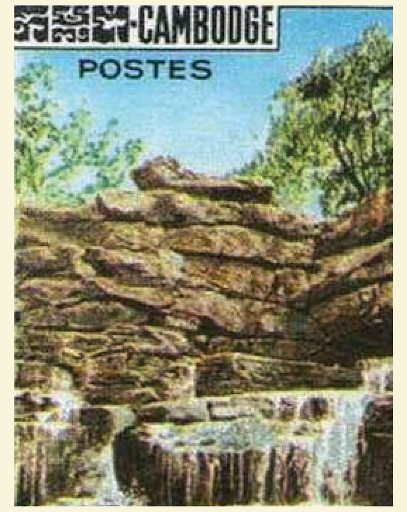

▶ 因天气恶劣和山体滑坡，通往山站的道路被禁止通行。卜哥宫好几个月都无人入住，其室内湿度非常严重。在旋云地区开发兴建很多间平房。

1969

▶ 《卜哥山的玫瑰花》电影在卜哥山拍摄，由诺罗敦.西哈努克国王导演。诺罗敦.西哈努克国王和诺罗敦·莫尼列·西哈努克王后在出演电影中的照片。

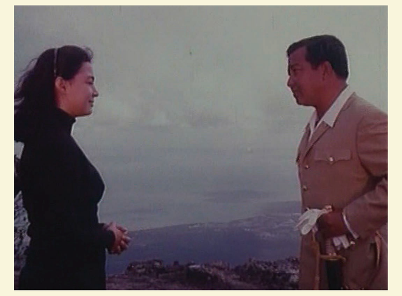

1970

▶ 1972年3月8日，诺罗敦.西哈努克国王被朗诺推翻，“卜哥城”再次被关闭。

1972

◆ 1972：因为红色高棉占领该地区，山站被抛弃。

1973

▶ 红色高棉占领高原和卜哥道路，并且破坏在旋云的平房。

1992

◆ Apronuc的法国营（联合国柬埔寨过渡时期权力机构）占领了卜哥并追捕剩下的红色高棉。电信站已被安装。

1993

◆ 1993：卜哥山成立为国家公园。

1990s

◆ 90年代的初期-中期：在兴建道路时，该公园发生了大规模非法砍伐森林活动。

1997

▶ 游客的重游
游客通过非常糟糕的道路来到该地区。

2001

◆ 野生救援WildAid对野生动物进行监视和保护公园。

2002

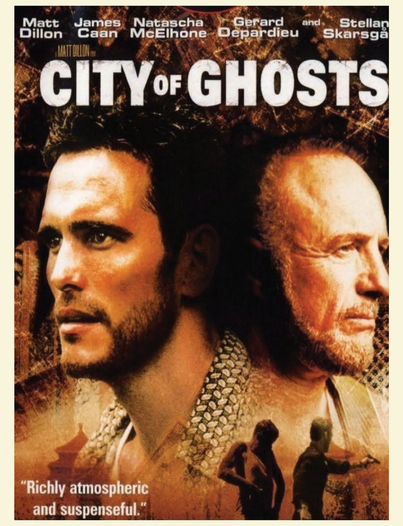

▶ 《魅影危程》（犯罪，剧情，惊悚）是在卜哥山拍摄。
骗徒（马特·狄龙）躲过美国联邦调查只身前往柬埔寨向同僚索取保险诈骗金额股份，却发现事情不如想像中简单。
导演和主演：马特•狄龙
编 剧：马特•狄龙和巴里•吉福德
主演：马特·狄龙，詹姆斯·卡恩 和娜塔莎· 麦克艾霍恩

2004

▶ 《R高地》是一部韩国的恐怖电影，由孔秀昌编剧和导演。大部分的电影皆在柬埔寨拍摄。卜哥山站是电影中最主要的部分和演出最好的。

2006

● 速卡酒店有限公司前往卜哥山进行考察。

2007

● 速卡酒店有限公司获得政府批准99年的“卜哥租凭协议”投资开发权，总投资金额10亿美元，包括酒店，赌场，高尔夫球场，商业建筑物，娱乐和住宅等的建设。

2008

● 2008年1月19日，速卡酒店有限公司举行正式开工建设仪式，由柬埔寨首相**洪森**主持仪式，首先建设基础设施（道路，水坝和电厂）和陆陆续续建设其他建筑。同时，苏基密投资集团董事长**周速光**勋爵频繁前往施工现场监督工程。

2009

● 2009年2月18日，速卡酒店有限公司举行奠基仪式，在卜哥山上兴建国际酒店，由联络国会、参议院和监察部部长棉森婉并代表柬埔寨首相**洪森**主持仪式。

2010

● 2010年2月27日，依据柬埔寨传统，苏基密投资集团董事长**周速光**勋爵在卜哥山上兴建一座29米高的妈祖塑像（Lok Yeay Mao）。妈祖塑像于2010年2月27日开始兴建，并于2012年3月3日竣工，工程的造价210，182美元。

2012

● 速卡天堂酒店于2012年4月试营业，拥有564间客房、4家餐厅、大型会议厅、KTV、俱乐部和许多其他娱乐活动。

速卡天堂酒店于2012年3月3日举行开幕仪式，由柬埔寨首相**洪森**主持仪式。

2018

● 卜哥宫是一家豪华和历史的酒店，由苏基密投资集团旗下的速卡酒店有限公司于第一季度重新开业。酒店开放迎接宾客，拥有36间客房和2家餐厅。

来 源：

● SOKIMEX	www.skmig.com
▶ BOKOR PALACE HOTEL	http://bokor.kamboo.com/timeline/
◆ INDOCHINETRAVELS	http://indochinetravels.blogspot.com/2007/12/update-27-dec-bokor-mountain.html